

La inteligencia artificial y sus principales implicaciones en la auditoría y cumplimiento

III Foro tributario - 2025



Shape the future
with confidence

The better the question. The better the answer. The better the world works.

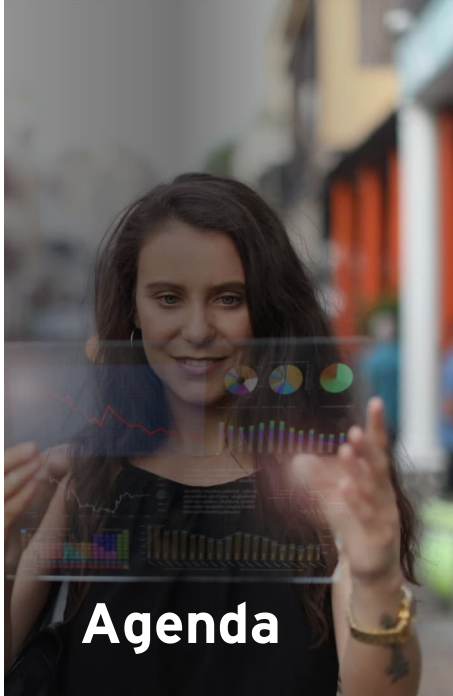

Agenda

- **Acerca de EY**
- **La Inteligencia Artificial**
- **La Inteligencia Artificial en Auditoría**
- **Cómo EY transforma con IA los servicios de TAX**
- **Innovación con IA en las Administraciones Tributarias**
- **Consideraciones finales y contactos**

A low-angle, upward-looking photograph of several skyscrapers at night. The buildings are illuminated with various lights, creating a vibrant blue and yellow glow against the dark sky. The perspective is from the ground looking up, making the buildings appear to converge towards the top of the frame.

1

Acerca de EY

Presencia global

EY a nivel Global

Más de
110 años
de experiencia

Más de
300,000
colaboradores

Más de **700** locaciones
en **150** países

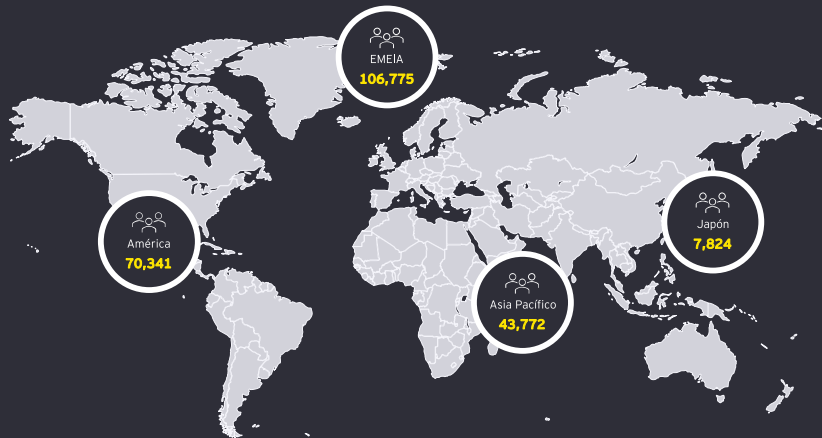

EY Latinoamérica

Una **única región** en
todo Latinoamérica

18
países

22.000
profesionales
y **800** socios



Nuestros servicios integrados

Basados en un profundo entendimiento del negocio y la industria de nuestros clientes les ayudamos a ser más productivos, rentables, competitivos, a gestionar sus riesgos y fortalecer sus procesos.



Navegue la era de la transformación con especialistas integrados en diversos servicios profesionales.



La Inteligencia Artificial

Inteligencia artificial (IA)



Es una rama de la informática que se ocupa de la creación e investigación de inteligencia similar a la humana en máquinas. Abarca una variedad de diferentes tecnologías y técnicas, incluyendo el aprendizaje automático y el procesamiento del lenguaje natural.

La IA no es una única tecnología o plataforma de proveedor, sino que se considera un **espectro de tecnologías**. Las aplicaciones que utilizan Inteligencia Artificial **emularán** los procesos cognitivos del **cerebro humano** y **aprenderán** o **evolucionarán** con el tiempo.



Las **decisiones** se toman basándose en un conjunto complejo de entradas, por lo tanto, las decisiones tomadas por la IA pueden no ser capaces de repetirse, ya que la IA **evoluciona** con el tiempo basándose en nueva información.

Introducción a la Inteligencia Artificial: Ventajas

1

Experiencia de Usuarios

La IA permite a las organizaciones obtener conocimientos fiables a un ritmo más rápido y habilitar la personalización de servicios mediante el análisis de los sentimientos de los consumidores.

2

Mejora de Procesos

La IA permite la automatización y el aumento de las tareas empresariales, lo que lleva a una mayor eficiencia empresarial y tiempos de respuesta más cortos.

3

Predicciones

La IA puede procesar y analizar grandes cantidades de datos para detectar patrones y prever tendencias futuras (por ejemplo, comportamiento criminal).

4

Ejecución de actividades

Los robots habilitados con IA pueden ser útiles para tareas peligrosas en lugar de los humanos (por ejemplo, minería y exploración marina).

5

Error Humano

Los programas de IA son mejores en tareas más detalladas y tienen menos probabilidades de omitir detalles debido a errores humanos o fatiga.

6

Disponibilidad

Los sistemas de IA están disponibles a tiempo completo, no requieren tiempo de inactividad, pueden realizar múltiples tareas de manera eficiente y manejar tareas repetitivas y monótonas de manera productiva.

7

Remover Sesgos

Los algoritmos de IA pueden generar resultados imparciales, ya que se entrenan con conjuntos de datos imparciales, lo que lleva a decisiones más precisas.

8

Capacidades (Big Data)

Los sistemas de IA poseen la capacidad de procesar y analizar grandes datos de manera eficiente, extraer datos relevantes para el análisis y generar conclusiones en muy poco tiempo.

Inteligencia artificial en la realidad



La Inteligencia Artificial en las finanzas

Ventaja competitiva

La IA puede ayudar a las instituciones financieras a fomentar la innovación y mantenerse a la vanguardia de la tecnología, lo que puede darles una ventaja competitiva.

Automatización y eficiencia

La IA puede automatizar tareas repetitivas y que consumen mucho tiempo, lo que permite a las instituciones financieras procesar grandes cantidades de datos de forma más rápida y precisa.

Ventaja competitiva

La IA puede ayudar a las instituciones financieras a fomentar la innovación y mantenerse a la vanguardia de la tecnología, lo que puede darles una ventaja competitiva.

Comercio algorítmico

La IA se puede utilizar para desarrollar algoritmos comerciales que puedan analizar las tendencias del mercado y los datos históricos para tomar decisiones y ejecutar operaciones más rápido que los humanos.

Cumplimiento

La IA puede automatizar los requisitos de monitoreo y presentación de informes para garantizar el cumplimiento normativo.

La Inteligencia Artificial en las finanzas

Calificación crediticia

La IA puede analizar diversos datos, incluida la actividad en las redes sociales y otros comportamientos en línea, para evaluar la solvencia de los clientes y tomar decisiones crediticias más precisas.

Reducción de costos

Automatizando tareas, las instituciones financieras pueden reducir el trabajo manual, optimizar los flujos de trabajo y mejorar la eficiencia operativa, lo que puede reducir los costos.

Atención al cliente

Los asistentes personales y chatbots impulsados por IA pueden reducir la necesidad de intervención humana, proporcionar atención personalizada al cliente y ofrecerle una mejor protección contra el fraude y la ciberseguridad.

Análisis de datos

La IA puede analizar cantidades enormes de datos y extraer información y tendencias que serían difíciles de detectar para los científicos de datos humanos, lo que permite una toma de decisiones más informada y una comprensión más profunda del comportamiento del mercado.

Detección de fraudes

Los algoritmos de IA pueden prevenir delitos financieros, como el fraude y los ciberataques, identificando patrones inusuales en las transacciones financieras. Esto ayuda a mejorar la seguridad en actividades como la banca en línea y las transacciones con tarjeta de crédito.

La Inteligencia Artificial en las finanzas

Finanzas personales

Las herramientas de IA pueden ayudar a las personas a gestionar sus finanzas personales analizando objetivos, patrones de gasto y tolerancia al riesgo para desarrollar asesoramiento presupuestario y estrategias de ahorro.

Gestión de cartera

La IA puede analizar las condiciones del mercado y los indicadores económicos para ayudar a los inversores a tomar mejores decisiones y optimizar sus portafolios.

Analytics predictivas

La IA puede habilitar el modelado predictivo, que puede ayudar a las organizaciones financieras a anticipar las tendencias del mercado, los riesgos potenciales y el comportamiento del cliente.

Gestión de riesgos

La IA puede analizar datos para ayudar a las organizaciones financieras a evaluar y gestionar los riesgos de manera más eficaz y crear un entorno financiero más seguro y estable.

Análisis de sentimientos

La IA puede analizar fuentes de noticias, redes sociales y otra información para medir el sentimiento del mercado, lo que puede ayudar a predecir las tendencias del mercado e influir en la toma de decisiones.



La Inteligencia Artificial en Auditoría.

Auditoría Digital



La auditoría debe ser vista como una torre de control de tráfico aéreo.

Dentro de sus componentes, la tecnología habilita:

- ❑ Monitorear los riesgos en **tiempo real**.
- ❑ Cambiar el paradigma de auditoría (**de muestra a población completa**)
- ❑ **Notificación oportuna de anomalías** o hallazgos relacionados a riesgos
- ❑ Información oportuna por medio de **tableros de control** que apoyen la toma de decisiones

Este modelo operativo también permitirá un mayor grado de flexibilidad en la asignación de recursos.

Transformación hacia una auditoría digital

Es importante que el auditor cuente con herramientas tecnológicas para la recepción de la información y monitoreo del avance en la entrega de la auditoría.

La auditoría digital incorpora los beneficios de la tecnología en los procesos de auditoría para responder mejor a las necesidades que van evolucionando en los negocios, los reguladores e inversionistas.

Un ecosistema tecnológico incluye herramientas que proveen mayor visibilidad del avance de la auditoría, de recomendaciones relevantes al analizar datos y de mejores perspectivas.

La IA en la auditoría

Ejemplos de uso de herramientas digitales en auditoría

Data Análisis: Permiten analizar grandes volúmenes de datos financieros y operativos extensos de manera rápida y eficiente, identificando tendencias, patrones y anomalías que serían difíciles de detectar manualmente.

Inteligencia Artificial: Análisis predictivo de riesgos, Detección de anomalías, etc.

Revisión de documentos con Procesamiento del Lenguaje Natural (PLN): Permiten la lectura resumir documentos claves como contratos, actas, informes, etc. y definir los datos claves que se requieren resumir para incluir en la documentación de auditoría.

Información en la nube: permiten la visualización de grandes volúmenes de datos mediante uso de Power BI, Tableau, etc.

Uso de drones e Internet de las cosas: Uso de drones para las tomas físicas de inventarios en localidades extensas, lectura de

Software de Automatización (RPA): para programar y realizar el envío de solicitudes de información al cliente, gestión de confirmaciones con terceros, etc.



EY Auditoría Digital - YouTube

EY

Etapas de la incorporación de tecnología en auditoría

La transformación tiene un lugar en cada fase del ciclo de vida de auditoría y los avances en tecnología están haciendo posible que las auditorías recopilen cada vez más datos que pueden transformarse en información valiosa para el negocio.



Impacto de una función de auditoría con IA

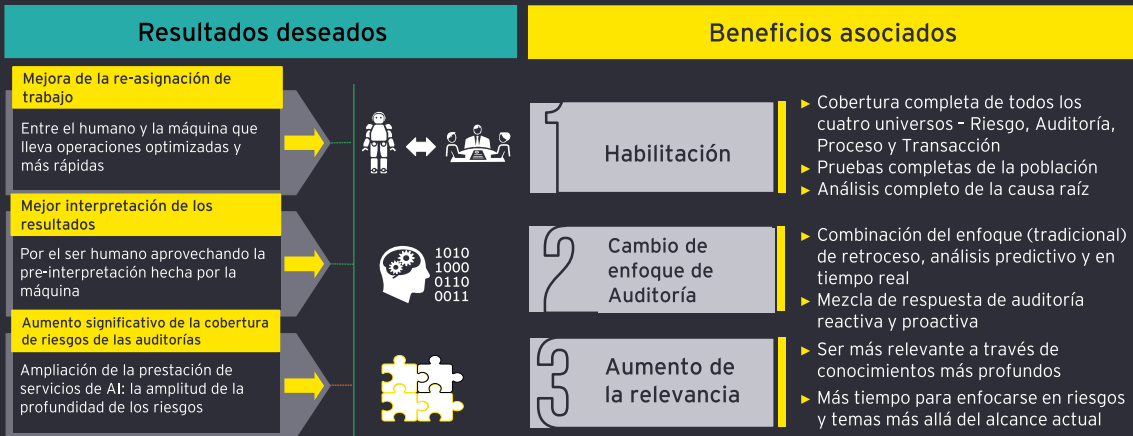

Aplicación de la Inteligencia Artificial (AI) en los Estados Financieros

- ▶ Generación automatizada y personalizada de informes
- ▶ Distribución inteligente de informes al personal clave y tomadores de decisión.
- ▶ Extracción inteligente de datos claves (KPIs). Ej. EBITDA, CAPEX, etc.
- ▶ Conciliación automatizada de cuentas
- ▶ Análisis predictivo y en tiempo real.
- ▶ Uso de PLN para generar automáticamente la sección de "Discusión y Análisis de la Gerencia" en los informes anuales
- ▶ AI para analizar patrones históricos para clasificar y codificar automáticamente las transacciones financieras.
- ▶ Análisis financiero (vertical y horizontal) mediante uso de PROMT.



Riesgos y problemas éticos de la Inteligencia Artificial (IA)



Los sistemas complejos de IA pueden aprender y desarrollarse con el tiempo sin supervisión organizativa, resultando en una pérdida de visibilidad y control de la estrategia y la toma de decisiones



Los algoritmos pueden introducir y magnificar errores y reducir su visibilidad debido a la complejidad de los procesos, lo que aumenta las pérdidas relacionadas y reduce la capacidad de detectarlas.



El código de conducta no puede extenderse e integrarse en aplicaciones de IA que den lugar a algoritmos y toma de decisiones inconsistentes con los valores de la organización (por ejemplo, prejuicios y discriminación)



La IA puede conectar y gestionar múltiples sistemas, proporcionando un valioso objetivo estratégico para los ciberataques que producen mayores daños en toda una organización.

Seis tendencias regulatorias en Inteligencia Artificial

1 Principios fundamentales

La regulación y la guía sobre IA que se están considerando son coherentes con los principios fundamentales para la IA definidos por la OCDE y respaldados por el G20. Estos incluyen el respeto por los derechos humanos, la sostenibilidad, la transparencia y una sólida gestión de riesgos.

2 Enfoque basado en el riesgo

Estas jurisdicciones están adoptando un enfoque basado en el riesgo para la regulación de la IA. Esto significa que están adaptando sus regulaciones de IA a los riesgos percibidos en torno a la IA para valores fundamentales como la privacidad, la no discriminación, la transparencia y la seguridad.

3 Independiente del sector y Específico del sector

Debido a los diversos casos de uso de la IA, algunas jurisdicciones se están centrando en la necesidad de normas específicas para cada sector, además de una regulación independiente del sector

4 Alineación de políticas

Las jurisdicciones están llevando a cabo la elaboración de normas relacionadas con la IA dentro del contexto de otras prioridades de política digital, como la ciberseguridad, la privacidad de los datos y la protección de la propiedad intelectual; siendo la UE la que está adoptando el enfoque más integral.

5 Colaboración con el sector privado

Muchas jurisdicciones están utilizando entornos de pruebas regulatorios como herramienta para que el sector privado colabore con los responsables de la formulación de políticas en el desarrollo de normas que cumplan el objetivo fundamental de promover una IA segura y ética, así como para considerar las implicaciones de la innovación de mayor riesgo asociada con la IA, donde una supervisión más estrecha podría ser apropiada.

6 Colaboración internacional

Impulsados por una preocupación compartida por las incertidumbres fundamentales con respecto a los riesgos para la seguridad que plantean los nuevos y potentes sistemas de IA generativa y de propósito general, los países están buscando la colaboración internacional para comprender y abordar estos riesgos.

A hand is shown pointing towards a glowing digital interface. The background is dark with blue light trails and circuit-like patterns. A large, semi-transparent number '4' is overlaid on the left side of the image.

4 Cómo EY transforma con IA los servicios de TAX

AI & GenAI – El impacto en Impuestos

Históricamente hemos utilizado la IA para predecir un valor o categorizar la probabilidad de un evento, basándonos en datos históricos relevantes. Hoy en día, GenAI también nos permite crear nuevo contenido.

Predecir un valor

- ▶ Utiliza datos históricos para crear un modelo para predecir un valor futuro
- ▶ Útil para estimaciones generales como alternativa a igual que el año anterior
- ▶ Puede ser usada para predecir la probabilidad que un evento suceda Ej. Auditoria, éxito en una apelación.

Predecir una categoría

- ▶ Clasifica las transacciones por tipo, Ej. Pagos, devengos
- ▶ Predice ajustes a una transacción Ej. USGAAP / IFRS, IFRS/ TAX
- ▶ Asigna un código de tributación o grupo de materiales Ej. Bienes de consumo, reparaciones, etc.

Generar nuevo contenido (GenAI)

- ▶ Dar respuesta a preguntas sobre cambios de leyes
- ▶ Redactar informes fiscales y artículos de opinión
- ▶ Revisar o resumir grandes volúmenes de documentación Ej. Pdf, Word, Excel, PowerPoint

A top-down view of an industrial assembly line. Two silver car chassis are positioned on a central conveyor belt. Several yellow robotic arms are mounted on the ceiling, ready to work on the vehicles. The floor is made of grey metal grates. The word "Dossier" is written in large, bold, yellow letters across the center of the image.

Dossier

Es una herramienta que permite agilizar la gestión y el análisis de volúmenes masivos de documentos, aprovechando el uso de inteligencia artificial para poder realizar el análisis efectivo de la información.

Características:

- ▶ Análisis de documentos.
- ▶ Organización de miembros.
- ▶ Reglas de extracción.
- ▶ Validación de meta data.
- ▶ Análisis de documentos complejos (OCR).
- ▶ Comandos de voz.

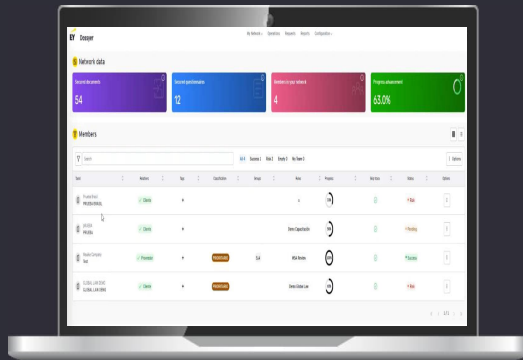

Dossier

Gestión documental para el cumplimiento

Insumos

- Lista de terceros
- Checklist de documentos
- Cuestionarios inteligentes

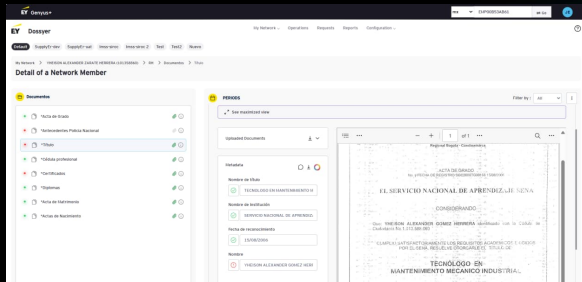

Reportes de salida

- Semáforo de riesgos
- Reportes de filtros múltiples
- Huellas de auditoría para pericial informática

Alcance

- Tecnología neutra: Configuración adhoc a procesos de cumplimiento en ámbitos diversos
- Interfaz dual: Vista cliente y vista terceros
- Control de datos: Provenientes de documentos digitales estándar y no estándar
- Firma electrónica: Opcional bajo demanda para flujos integrados de recolección de firmas.
- Estampado de tiempo: Constancia de conservación (Ej. NOM-151 México) para atribuir fecha cierta en evidencia pericial informática.

Capacidades

- Máxima flexibilidad: Diseño configurable de expedientes electrónicos
- Grupos y Etiquetas: Clasificación y administración de expedientes en bloques
- Periodicidades independientes: Por documento y cuestionario
- Alertas y notificaciones: Vía correo electrónico y en plataforma, anticipaciones a vencimientos, riesgos e inconsistencias de datos

A top-down view of a car body assembly line. Two silver car chassis are positioned on a central conveyor belt. Six yellow robotic arms are arranged around the chassis, performing assembly tasks. The floor is made of grey metal grates, and the overall environment is industrial and brightly lit.

DataFluent

- Desafíos actuales en la preparación de declaraciones fiscales.
 - ¿Procesos manuales?
 - ¿Omisiones por falta de integración?
 - ¿Tiempos de preparación?
 - ¿Tareas repetitivas?
- Oportunidades de transformación.
 - Digitalización y automatización.
 - Integración de Fuentes de datos (ERP, XML, reportes de facturación).
 - Validaciones automáticas.
 - Generación de reportes.

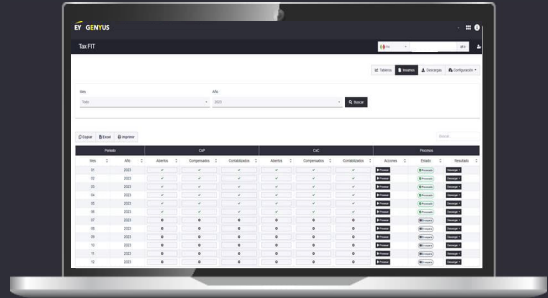

Las compañías enfrentan retos crecientes en la preparación de declaraciones fiscales: procesos manuales, múltiples fuentes de datos, riesgo de errores, entre otros. La transformación digital mediante una solución SaaS como DataFluent permite automatizar, validar y centralizar la información, asegurando cumplimiento, eficiencia y trazabilidad.

DataFluent

Inputs:

- Reporte de Facturas y/o XMLS
- Catálogos en excel (xlsx, csv)
- Registros Contables
- Otros Insumos para la integración (ej. Master de proveedores y clientes)
- Data Fuente (Retención de IVA)

Output:

- Reporte de Facturación
- Papel de trabajo (Conciliación)
- Analisis de Riesgo
- Draft de Declaraciones

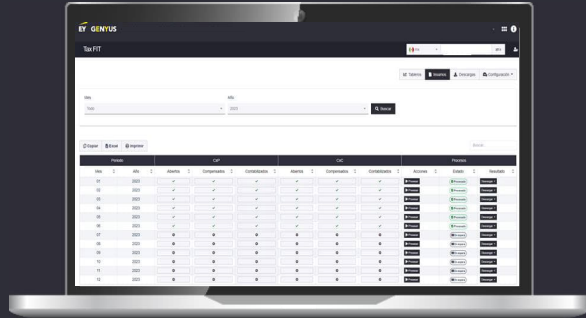

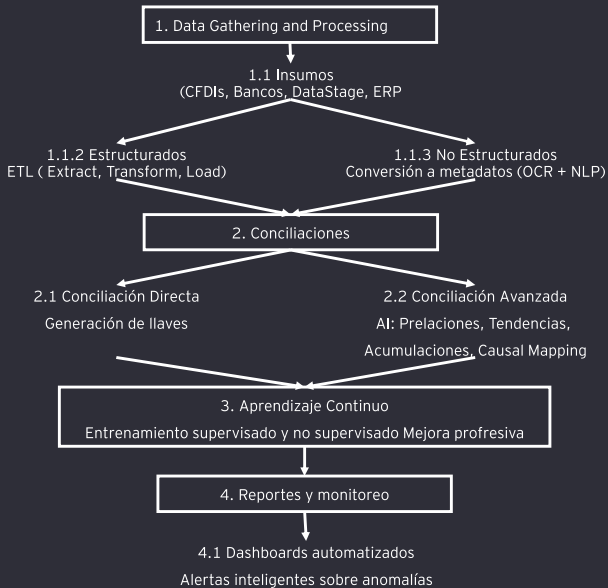

Otros ejemplos de las capacidades de GenAI

1. Consultas virtuales de impuestos
2. Generación automatizada de informes fiscales
3. Automatización del cálculo de impuestos
4. Análisis tributario en tiempo real
5. Modelo de transacciones
6. Modelos predictivos
7. Gestión del riesgo fiscal

Idioma
Regulación
Política
Legislación
Documentos

Tax

Datos
Transacciones
Balances
Libros mayores
Estados Financieros

A hand is shown interacting with a glowing digital interface, symbolizing innovation and technology. The background is dark with blue light trails and a large, semi-transparent number '5' on the left side.

Innovación con IA en las Administraciones Tributarias

La Inteligencia Artificial en las Administraciones Tributarias

¿Qué es la administración tributaria digital (DTA)?

- ▶ Presentación de datos digitales
- ▶ Prellenado complementario
- ▶ Enfoque centrado en los datos con detección automatizada de incumplimientos o presentaciones erróneas..
- ▶ Presentaciones de autorización en tiempo real, informes de no autorización casi en tiempo real y auditorías de presentaciones periódicas.

Tendencias globales de DTA

- 1 Data estructurada
- 2 Análisis automatizado
- 3 Cumplimiento Digital
- 4 Nuevos requerimientos
- 5 Colaboración con otros países
- 6 Aplicación de IA

Factores clave para las administraciones tributarias:

Cerrar la brecha fiscal

Mejorar el cumplimiento tributario

Experiencia del contribuyente

Avance de la digitalización

Mitigación del fraude

Facilidad para hacer negocios

Mejorar la infraestructura

Seguridad de los datos

Escenarios de IA (Analítica vs IA Generativa)

1

Facturación Electrónica

- ▶ Subir Facturas (XML o Recibo)
- ▶ ¿Qué se puede extraer de la factura subida?
- ▶ ¿Qué riesgos pueden estar asociados según el Código Fiscal de la Federación Mexicano con respecto a la factura subida en términos de ingresos, deducción e impuestos? Presente cada riesgo con una breve descripción en un formato tabular.
- ▶ **Ejemplos de Evolución:**
 - ▶ Análisis previo se ejecutaba basado solo en un formato estructurado (XML).
 - ▶ El acceso a los datos se basaba en catálogos y definiciones específicas.
 - ▶ Catálogos como conceptos e impuestos permitían que el algoritmo se ejecutara.
- ▶ **Aplicación de IA:**
 - ▶ El mismo proceso puede ejecutarse basado en un prompt general y parametrizado para detectar y comparar facturas independientemente del formato

2

Conciliaciones

- ▶ Subir un contrato asociado al misma RFC de la factura subida anteriormente.
- ▶ ¿El contrato subido considera una relación con la factura?
- ▶ ¿Basado en la validez del contrato, la factura puede considerarse como documentación de respaldo para la relación comercial?
- ▶ ¿El concepto considerado en la factura está asociado con la relación comercial establecida en el contrato?
- ▶ **Ejemplos de Evolución**
 - ▶ El análisis previo se ejecutaba basado en conciliaciones que requerían la definición manual de claves para procesar todos los datos.
 - ▶ Se requerían análisis adicionales y auditorías manuales para los casos no mapeados.
- ▶ **Aplicación de IA:**
 - ▶ El mismo proceso puede ejecutarse basado en prompts generales; incluyendo la detección de nuevas claves y el mapeo de casos.

3

¿Qué esperar en el futuro?

- ▶ **Falta de intervención humana**
 - ▶ En tiempos recientes, varias agencias gubernamentales han utilizado la IA para acelerar sus operaciones sin la intervención de recursos humanos. En ciertos casos, esto ha llevado a que la IA tome medidas adversas, causando quejas en el público.
 - ▶ **Ejemplo Medico (Doctores)**
 - ▶ **Ejemplo Administraciones**
- ▶ **2025** - Se espera que el 30% de los mensajes salientes de las grandes organizaciones sean generados por IA.
- ▶ **2029** - Se espera que las computadoras posean inteligencia a nivel humano.
- ▶ **2047** - 50% de probabilidad de que un modelo de IA sin ayuda supere a los humanos en cada tarea (encuesta de Impactos de IA).
- ▶ **2050** - Se espera que la IA supere las capacidades humanas, según predicciones de varios científicos y CEOs de tecnología global.

Evolución hacia la IA Generativa ...Cognitiva

Posibles escenarios de evolución con técnicas más avanzadas de IA por parte del SAT

• Análisis Semántico de Facturas Electrónicas	Interpretación del contenido completo de las facturas, incluyendo descripciones detalladas de bienes y servicios, para identificar inconsistencias o usos inusuales basados en patrones previos.
• Inferencias sobre Actividades Económicas	Detección de patrones atípicos al correlacionar descripciones de productos o servicios con sectores económicos, utilizando datos históricos y externos para inferir posibles discrepancias.
• Identificación de Facturación Simulada	Uso del análisis contextual para diferenciar entre operaciones legítimas y aquellas con descripciones genéricas o sospechosas, como servicios "advisory" sin detalle claro.
• Reconocimiento de Comportamientos Sospechosos	Inferencia de posibles prácticas de evasión mediante la comparación entre la narrativa textual de facturas y las declaraciones fiscales, detectando brechas o contradicciones.
• Descubrimiento de Redes de Colusión	Generación de hipótesis sobre posibles redes de empresas fachada o colusivas al identificar descripciones y patrones transaccionales repetitivos entre múltiples contribuyentes.
• Predicción de Uso Real de Bienes y Servicios	Inferencias sobre el destino final de los bienes facturados al cruzar descripciones, volúmenes y clientes relacionados, detectando inconsistencias con la naturaleza declarada del negocio.
• Adaptación a Nuevas Prácticas de Evasión	Generación de modelos interpretativos dinámicos que evolucionen para reconocer nuevas estrategias de evasión basadas en datos no estructurados o contextuales.
• Optimización de Campañas de Regularización	Diseño de mensajes y estrategias segmentadas que inviten a los contribuyentes a corregir irregularidades, utilizando datos históricos y de comportamiento.

A hand is shown touching a glowing digital interface. The background is dark with blue light trails and circuit-like patterns. A large, semi-transparent number '6' is on the left side of the slide.

Consideraciones finales y contactos

Potenciando el desarrollo de los profesionales en impuestos

Nuestro pensamiento estratégico debe cambiar

De

Personas que ejecutan procesos impulsados por tecnología y datos



A

Tecnología impulsada por datos que ejecuta procesos gestionados por personas que hacen preguntas y revisan

- ▶ La colaboración fluida entre humanos e IA logrará resultados extraordinarios
- ▶ Aprovechar todo el potencial de la IA para potenciar la experiencia de los profesionales tributarios

7 pilares a su consideración

Finance, Tax and Legal

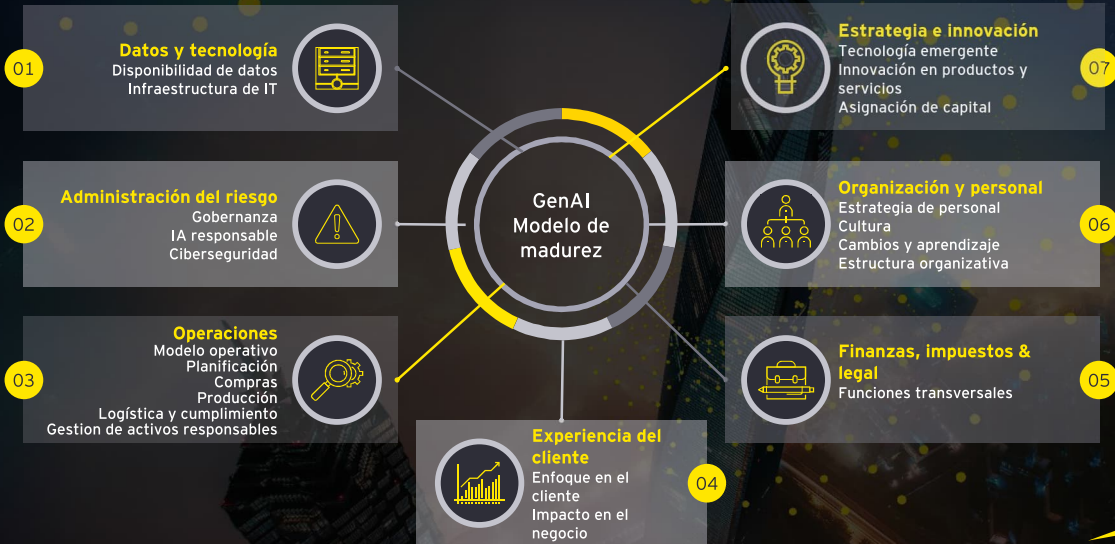

“

AI won't replace humans — but humans with AI will replace humans without AI.

Karim Lakhani

Harvard Business Review

Recursos de conocimiento de EY

- ▶ www.ey.com/ifrs
- ▶ Tax alerts
- ▶ Webcast
- ▶ Regulatory compliance
- ▶ IFRS Developments
- ▶ Applying IFRS
- ▶ EY IFRS Core Tools
- ▶ EY International GAAP® publication



Limitación de responsabilidad

- ▶ Este material se ha preparado únicamente con fines informativos y educativos generales, y no pretende ser, ni debe considerarse, como asesoramiento contable, fiscal, legal o de otra índole profesional. Consulte a sus asesores para obtener asesoramiento específico
- ▶ Ni la organización EY ni ninguna de sus firmas miembro asumen responsabilidad alguna por el contenido, la exactitud o la seguridad de los sitios web de terceros a los que se haga referencia (ya sea mediante hipervínculo o de otro modo) o que estén vinculados en esta presentación
- ▶ Las opiniones de terceros expresadas en este material no representan necesariamente las opiniones de la organización global EY ni de sus firmas miembro. Asimismo, deben interpretarse en el contexto del momento en que fueron emitidas.

Consultas y contactos



Natanael Ayala

Natanael.ayala@sv.ey.com



Mauricio Orellana

Mauricio.orellana@sv.ey.com



Pablo Artavia

Pablo.Artavia@cr.ey.com



Edgar Pineda

Edgar.Pineda@sv.ey.com

EY | Construir un mundo laboral mejor

EY está construyendo un mejor mundo laboral mediante la creación de nuevo valor para los clientes, las personas, la sociedad y el planeta, al tiempo que genera confianza en los mercados de capitales.

Habilitados por datos, IA y tecnología avanzada, los equipos de EY ayudan a los clientes a dar forma al futuro con confianza y a desarrollar respuestas para los problemas más apremiantes de hoy y mañana.

Los equipos de EY trabajan en una amplia gama de servicios de aseguramiento, consultoría, impuestos, estrategia y transacciones. Impulsados por los conocimientos del sector, una red multidisciplinaria conectada globalmente y diversos socios del ecosistema, los equipos de EY pueden proporcionar servicios en más de 150 países y territorios.

Todo para dar forma al futuro con confianza.

EY se refiere a la organización global, y puede referirse a una o más de las firmas miembro de Ernst & Young Global Limited, cada una de las cuales es una entidad legal separada. Ernst & Young Global Limited, una sociedad británica limitada por garantía, no presta servicios a los clientes. La información sobre cómo EY recopila y utiliza los datos personales y una descripción de los derechos que tienen las personas en virtud de la legislación de protección de datos están disponibles a través de ey.com/privacy. Las firmas miembro de EY no ejercen la abogacía donde lo prohíben las leyes locales. Para obtener más información sobre nuestra organización, visite ey.com.

© 2025 EYGM Limitada.
Todos los derechos reservados.

Agencia BMC GA 122931369
ED Ninguno

Este material ha sido preparado únicamente con fines informativos generales y no está destinado a ser considerado como asesoramiento contable, fiscal u otro tipo de asesoramiento profesional. Consulte a sus asesores para obtener consejos específicos.

ey.com



Shape the future
with confidence